

Configurado e-mail no Outlook Express 6:

1-> Com o Outlook Express aberto, clicar em “ferramentas” entrar em “contas”.

2-> Clicar em “adicionar/e-mail”

3-> Escrever o nome de exibição e avançar

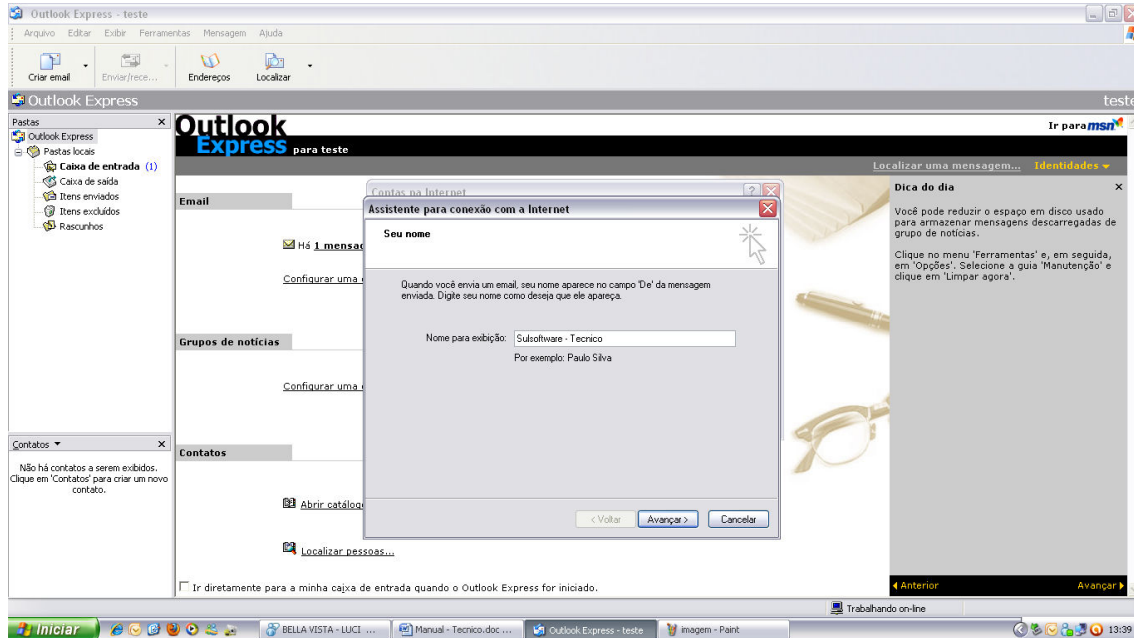

4-> Escrever o endereço de e-mail e avançar

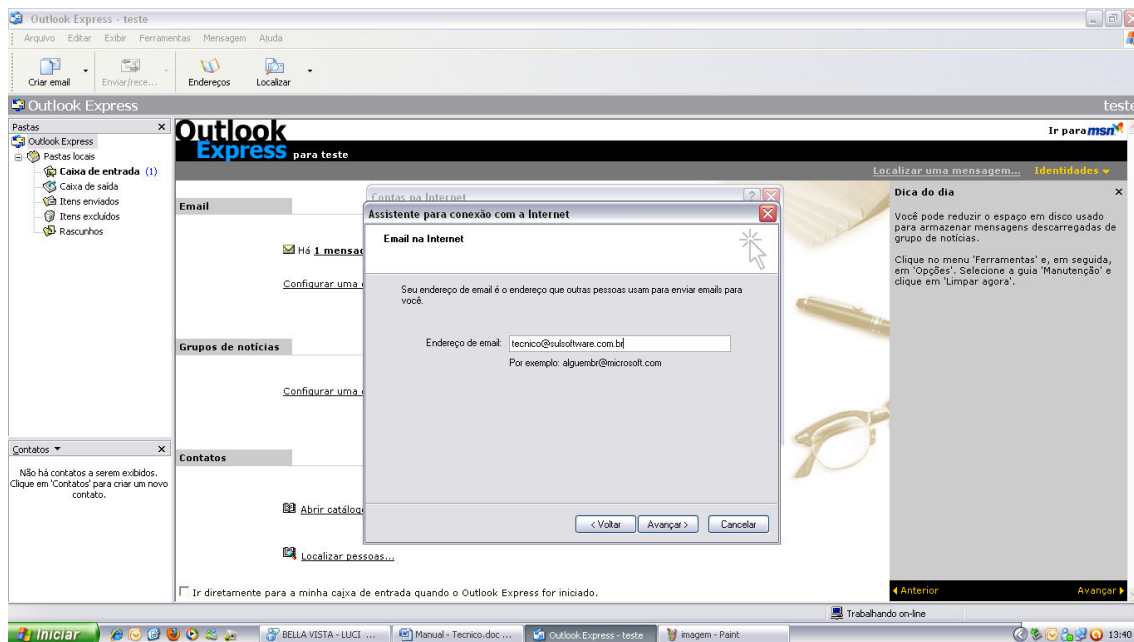

5-> No campo “Servidor de entrada de e-mails”, escrever (o domínio do servidor de entrada de e-mails Ex: pop.kollingimoveis.com.br).

No campo “Servidor de saída de e-mails”, escrever (o domínio do servidor de saída de e-mails Ex: smtp.kollingimoveis.com.br).

Avançar.

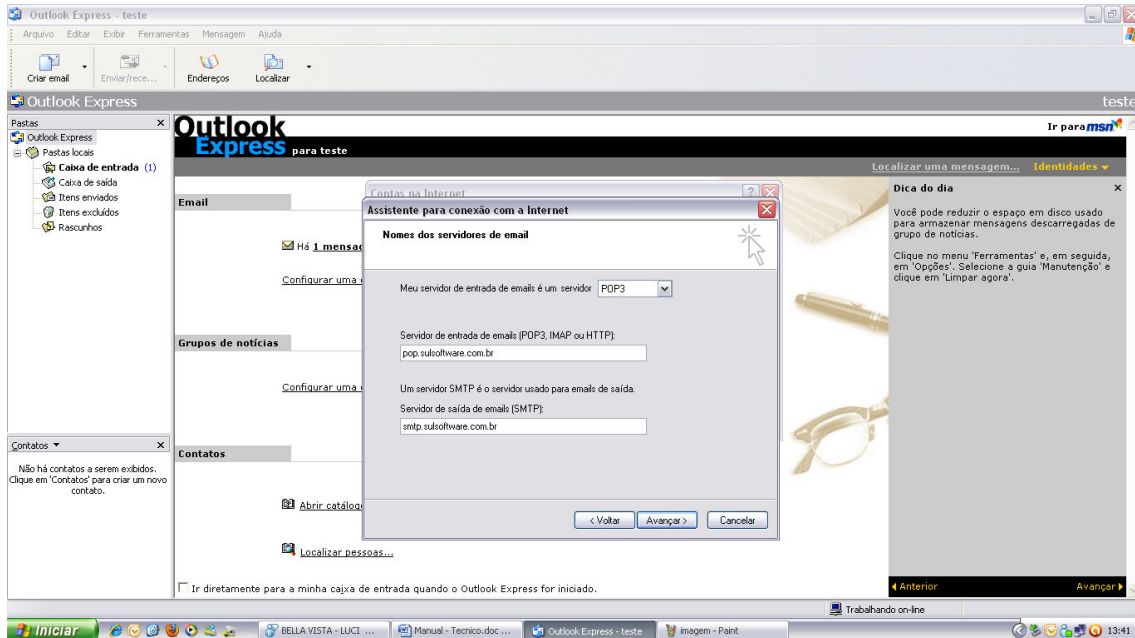

- 6-> Escrever no “Nome da conta”
- Escrever a respectiva senha
- Avançar

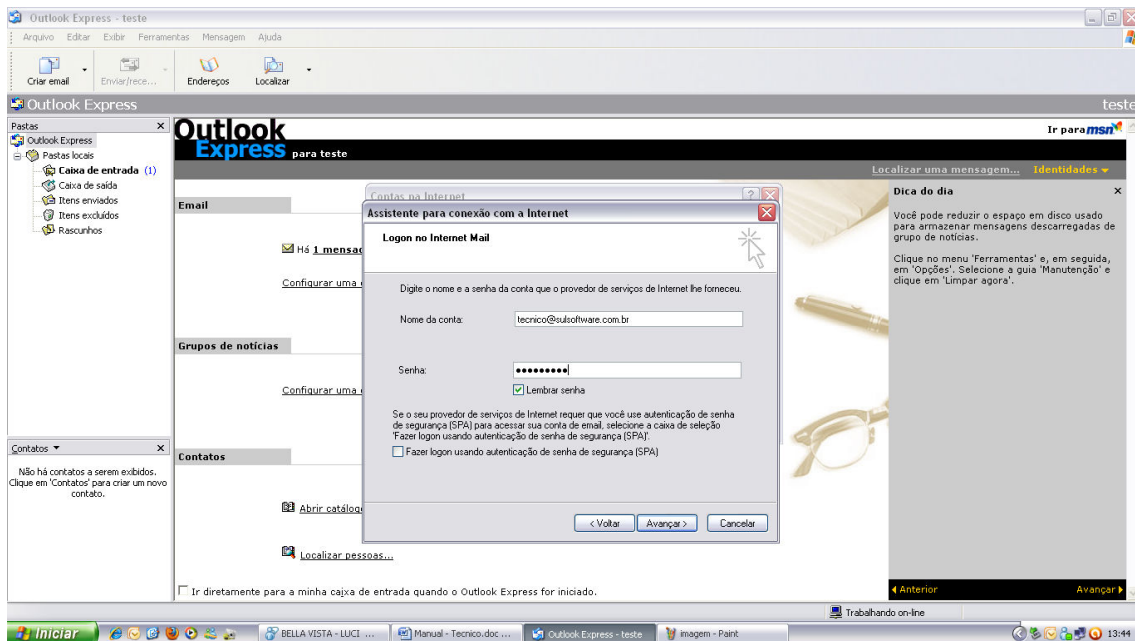

- 7-> Clicar em concluir

- 8-> Dar um duplo clic em cima da conta de email, entrar na aba “servidores” e marcar a opção “Meu servidor requer autenticação” e clicar em ok. Conforme a imagem abaixo.

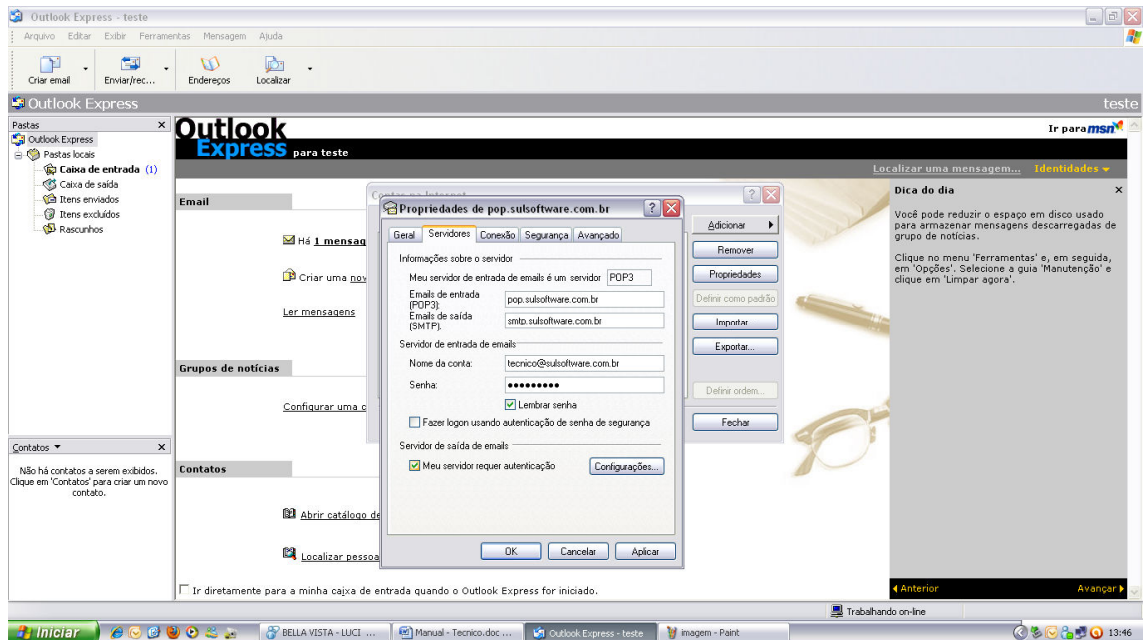

9-> Vá na aba Avançado e mude a porta de envio de e-mails SMTP de 25 para 587 clique em Avançar e Avançar e OK.

Pronto, agora estarás recebendo seus e-mails no Outlook Express 6.